

SELIGA!

USP

2025

Aqui, você encontra todas as informações importantes sobre como ingressar na Universidade de São Paulo (USP) em 2025.

FORMAS DE INGRESSO

Vestibular Próprio (FUVEST)
8.147 vagas

[Clique aqui para ver a tabela de vagas](#)

Provão Paulista
1.500 vagas

[Clique aqui para ver a tabela de vagas](#)

Enem-USP
1.500 vagas

[Clique aqui para ver a tabela de vagas](#)

Total
11.147 vagas

1. FUVEST

A Fundação Universitária para o Vestibular (FUVEST) foi criada para realizar o Vestibular da USP. Desde 1976 ela aplica exames anualmente, a fim de selecionar os ingressantes.

DATAS IMPORTANTES FUVEST 2025

2024

2025

AGOSTO

SETEMBRO

OUTUBRO

NOVEMBRO

DEZEMBRO

JANEIRO

19/08

Inscrições
FUVEST 2025

08/10

17/11

1ª Fase

15 e 16/12

2ª Fase

A taxa da Fuvest 2025 é de R\$211,00

PERÍODO DE INSCRIÇÕES

As inscrições para a Fuvest 2025 devem ser realizadas no site da [Fuvest](#). 

No momento da inscrição você deve:

1. OPTAR PELA MODALIDADE DE VAGA EM QUE DESEJA CONCORRER:

VAGAS DISPONÍVEIS: 8.147

Ampla Concorrência (AC)	Escola Pública (EP)	
	Escola Pública (EP) não PPI	Escola Pública (EP) e PPI
4.888 Vagas	2.053 Vagas	1.206 Vagas

PPI = Candidatos autodeclarados Pretos, Pardos ou Indígenas.



ATENÇÃO!

Haverá uma comissão que fará a verificação da autodeclaração dos candidatos concorrentes às vagas destinadas a pretos ou pardos. A verificação acontecerá antes da confirmação da matrícula.

O quadro geral de vagas ofertadas este ano via Fuvest pode ser acessado [aqui](#). 

2. OPTAR PELA CARREIRA E CURSOS:



ATENÇÃO!

Na USP “curso” e “carreira” não são sinônimos. Uma mesma carreira pode ter mais de um curso.

A carreira de Engenharias, por exemplo, oferece 11 cursos diferentes.

Além disso, cursos oferecidos em períodos distintos são considerados cursos diferentes.

A carreira de História, por exemplo, é composta por dois cursos:

- História – Vespertino;
- História – Noturno.

No momento da inscrição o candidato pode escolher até 4 cursos diferentes, contanto que esses pertençam a uma mesma carreira!

Além disso, as notas de corte da 1ª fase nas diferentes modalidades de concorrência são definidas dentro de cada carreira. Nesse exemplo, há uma única nota de corte para a carreira de História, independentemente do período (nesse caso, vespertino ou noturno).



ATENÇÃO!

Há carreiras com apenas 1 curso!

VAMOS A UM EXEMPLO PRÁTICO:

Ana Maria quer fazer Ciências de Computação, que é oferecido no ICMC São Carlos. O curso está na carreira 303. Mas, além da opção dela, há ainda cinco cursos: Ciência da Computação no IME, em São Paulo, Sistema de Informação Matutino e Sistema de Informação Noturno na EACH, em São Paulo, Ciência da Computação na FFLCRP, em Ribeirão Preto, e Ciência de Dados no ICMC, em São Carlos.

Na inscrição, ela deve indicar até quatro opções em ordem de preferência.

No caso, ela vai escolher:

- 1º Bacharelado em Ciência da Computação - São Carlos
- 2º Bacharelado em Ciência da Computação - Ribeirão Preto
- 3º Bacharelado em Ciência da Computação - IME São Paulo
- 4º Sistema de Informação Matutino - EACH São Paulo

Após a contabilização da nota final (que leva em conta as provas de 1ª e 2ª fase), caso Ana Maria não obtenha desempenho suficiente para ser aprovada no curso "Bacharelado em Ciência da Computação (São Carlos)", ela ainda pode concorrer a uma vaga nas outras três opções que ela indicou.

Recentemente, a FUVEST divulgou o Guia de Carreiras para ingresso em 2025.

No anexo, elencamos as carreiras que foram unificadas, bem como eventuais alterações nas provas específicas da 2ª fase.

FUVEST 2025 – A PROVA

O vestibular da Fuvest é dividido em duas fases.

Em ambas as fases são exigidas obras de leitura obrigatória:

Livros	Autores
Marília de Dirceu	Tomás Antônio Gonzaga
Quincas Borba	Machado de Assis
Os ratos	Dyonélio Machado
Alguma Poesia	Carlos Drummond de Andrade
A Ilustre Casa de Ramires	Eça de Queirós
Nós matamos o cão tinoso!	Luís Bernardo Honwana
Água Funda	Ruth Guimarães
Romanceiro da Inconfidência	Cecília Meireles
Dois irmãos	Milton Hatoum

Fonte: <https://www.fuvest.br/fuvest-divulga-lista-de-obras-literarias-para-os-vestibulares-de-2023-a-2026/>

Para ingresso em algumas carreiras é necessária a realização de **Provas de Habilidades Específicas**.

1ª FASE – 17/11/2024

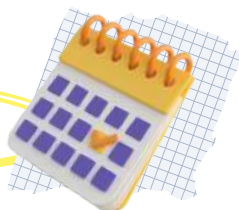

DATA E HORÁRIO

17/11/2024
Abertura dos
Portões: 12h
Fechamento
dos Portões: 13h

COMPOSIÇÃO

Conteúdo do Ensino
Médio (Biologia, Física,
Geografia, História,
Inglês, Matemática,
Português e Química) e
Conhecimentos Gerais

QUESTÕES OBJETIVAS

90 Testes, com 5
alternativas cada;
Cada teste
vale 1 ponto

DURAÇÃO

5h00
3min20s
por questão

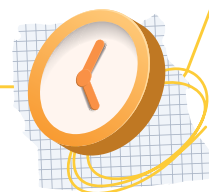

Atenção: Nas últimas duas edições da FUVEST, as questões não estavam agrupadas por matéria.

QUEM É CONVOCADO PARA A 2ª FASE?

Segundo o histórico da FUVEST:

“Em cada carreira e tipo de vaga (AC, EP e PPI) serão convocados para a 2ª fase os candidatos mais bem classificados, em número correspondente a 4 vezes o número de vagas na carreira.

A lista dos candidatos convocados para a 2ª fase será estabelecida respeitando-se a ordem decrescente das notas obtidas na 1ª fase para cada carreira, preenchendo-se primeiramente as vagas destinadas à Ampla Concorrência (AC), inclusive por candidatos que tenham declarado interesse em concorrer às vagas EP e/ou PPI.

Na sequência, serão preenchidas as vagas destinadas aos candidatos que tenham realizado a inscrição também para as vagas reservadas às Políticas de Ações Afirmativas e que, independentemente da renda, tenham cursado integralmente o Ensino Médio em escolas públicas brasileiras (EP).

Finalmente, serão preenchidas as vagas destinadas aos candidatos autodeclarados pretos, pardos e indígenas que tenham realizado a inscrição também para as vagas PPI e que, independentemente da renda, tenham cursado integralmente o Ensino Médio em escolas públicas brasileiras."

Em outras palavras:

- As notas de 1ª fase de candidatos EP e PPI podem influenciar a nota de corte AC. Além disso, pode haver candidatos EP e PPI no "recorte AC" de convocados para a 2ª fase.

- As notas de 1ª fase de candidatos PPI podem influenciar a nota de corte EP. Além disso, pode haver candidatos PPI no "recorte EP" de convocados para a 2ª fase.

- Serão convocados para a 2ª fase no "recorte PPI" apenas os candidatos PPI (autodeclarados Pretos, Pardos ou Indígenas, que cursaram o Ensino Médio integralmente em Escola Pública).



ATENÇÃO!

Os candidatos que estudaram todo o ensino médio na rede privada de ensino com bolsa integral não se encaixam na modalidade EP, mas sim na modalidade AC.

2ª FASE – 15 E 16/12/2024

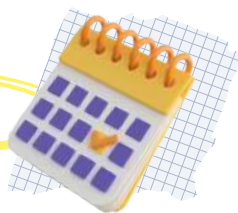

DATA E HORÁRIO

15/12/2024
Abertura dos
Portões: 12h
Fechamento dos
Portões: 13h

COMPOSIÇÃO

Português e Literatura
(obras obrigatórias)

+

Redação

QUESTÕES DISSERTATIVAS

10 Questões
com 2 itens (A e B)

+

1 Texto
dissertativo

DURAÇÃO

4h00

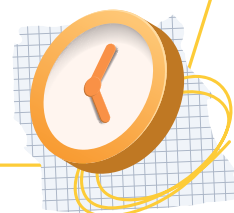

Pontuação - 1º Dia: Cada parte da prova vale 50 pontos, totalizando 100 pontos. Cada questão da 1ª parte vale 5 pontos.

DATA E HORÁRIO

16/12/2024
Abertura dos
Portões: 12h
Fechamento dos
Portões: 13h

COMPOSIÇÃO

Conhecimentos
Específicos,
de acordo com a
carreira escolhida

QUESTÕES DISSERTATIVAS

12 Questões
com 3 itens (A, B e C)

DURAÇÃO

4h00

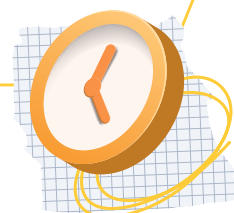

Pontuação - 2º Dia: 12 questões valendo 5 pontos cada, totalizando 60 pontos. Essa pontuação é convertida para a base 100 quando do cálculo da nota final.

A composição do 2º dia da 2ª fase varia de acordo com a carreira escolhida pelo candidato. Para saber quais os conteúdos relacionados a sua carreira de interesse, acesse o [site da Fuvest](#) e consulte o Guia de Carreiras.

Exemplo de distribuição de questões:

- Publicidade e Propaganda: 6 de História, 6 de Geografia;
- Direito: 4 de História, 4 de Geografia, 4 de Matemática;
- Obstetrícia: 3 de Biologia, 3 de História, 3 de Matemática, 3 de Química;
- Engenharias: 4 de Física, 4 de Matemática, 4 de Química.

PROVAS DE HABILIDADES ESPECÍFICAS

A realização de Provas de Habilidades Específicas (PHE) é obrigatória para os aprovados na 1ª fase nas seguintes carreiras:

Artes Visuais
Música – ECA São Paulo
Música – Ribeirão Preto
Artes Cênicas

Pontuação – PHE: A prova vale 100 pontos. Para ser aprovado, é necessário que o candidato tenha desempenho igual ou superior a 50%.

CÁLCULO DA NOTA FINAL

A Nota Final considera a média aritmética entre a soma dos pontos obtidos na 1ª fase e nos dois dias da 2ª fase.

Para tanto, é necessário transformar as notas obtidas na 1ª fase e no 2º dia da 2ª fase em notas equivalentes de base 100, como demonstrado no exemplo a seguir:

- Nota na 1ª fase = 59 testes de 90, portanto, 59 pontos

$$59 \times (100 / 90) = 65,55556 \text{ pontos}$$

- Nota no 1º dia da 2ª fase = 80,00 pontos de 100

- Nota no 2º dia da 2ª fase: Acerto de 8 questões, sendo 5 pontos cada
= $40 \times (100/60) = 66,66667$ pontos na base 100

Portanto, a Nota Final desse candidato é:

$$(65,55556 + 80,00 + 66,66667) / 3 = 70,74074$$

Considerando a escala de 0 a 1000, temos:

$$70,74074 \times 1000 / 100 = 707,4074 \text{ (nota arredondada)}$$

As PHE, que valem 100 pontos, têm peso 2 na Nota Final. Diante disso, a Nota Final de candidatos com PHE é calculada da seguinte forma:

$$\left(\begin{array}{l} \text{Nota da 1ª fase em base 100} \\ + \\ \text{Nota do 1º dia da 2ª Fase} \\ + \\ \text{Nota do 2º dia da 2ª Fase em base 100} \\ + \\ \text{[Nota da PHE x 2]} \end{array} \right) \div 5$$

CONVOCAÇÃO PARA A MATRÍCULA



ATENÇÃO!

As notas de todos os candidatos serão organizadas em lista única por carreira, da maior para a menor. Todos os candidatos (independentemente da categoria em que se inscreveram - Ampla Concorrência, Escola Pública ou Pretos, Pardos ou Indígenas) concorrerão, primeiramente, às vagas destinadas à Ampla Concorrência (AC).

ATENÇÃO: As notas de corte da 1ª fase / a convocação para a 2ª fase seguirão a mesma lógica.

Segundo o [Jornal da USP](#):

“Os candidatos que, independentemente da renda, cursaram integralmente o Ensino Médio em escolas públicas brasileiras **também** poderão concorrer às vagas destinadas à Política de Ação Afirmativa Escola Pública (EP). Da mesma forma, os candidatos autodeclarados pretos, pardos e indígenas que, independentemente da renda, tenham cursado integralmente o Ensino Médio em escolas públicas brasileiras, caso desejem, poderão concorrer **também** às vagas destinadas à Política de Ação Afirmativa Pretos, Pardos e Indígenas (PPI).”

Em outras palavras, **todos os candidatos inscritos para uma carreira, independentemente da categoria em que se inscreveram (AC, EP ou PPI), serão classificados de acordo com sua nota FINAL no vestibular (composta pela média aritmética das notas da 1ª e da 2ª fase).** “Dessa forma, serão preenchidas primeiramente as vagas para Ampla Concorrência, depois as vagas para Escola Pública, seguindo os critérios para essas vagas, e só depois as vagas para PPI”, seguindo os critérios para essas vagas (Jornal da USP).

Os candidatos PPI, então, também poderão ocupar as vagas EP.

Para elucidar a mudança, veja o exemplo a seguir:

COMO ERA ATÉ A FUVEST DE 2022:

Suponhamos que para a carreira X houvesse 3 vagas AC, 2 vagas EP, 1 vaga PPI.

Os candidatos que concorriam a essas vagas tinham suas notas finais no vestibular classificadas em 3 listas separadas, conforme a situação hipotética a seguir:

AC		
CANDIDATO	NOTA FINAL	APROVADO?
C5 AC	790	SIM
C1 AC	755	SIM
C3 AC	745	SIM
C2 AC	690	NÃO
C6 AC	620	NÃO
C4 AC	610	NÃO

EP		
CANDIDATO	NOTA FINAL	APROVADO?
C2 EP	780	SIM
C4 EP	680	SIM
C1 EP	650	NÃO
C3 EP	630	NÃO

PPI		
CANDIDATO	NOTA FINAL	APROVADO?
C1 PPI	695	SIM
C2 PPI	670	NÃO

COMO É AGORA:

Considerando o mesmo caso (a carreira X com 3 vagas AC, 2 vagas EP, 1 vaga PPI), as notas finais do vestibular dos candidatos que concorrerem a essas vagas serão classificadas em 1 lista única, da maior para a menor nota final, de forma que as vagas AC sejam as primeiras a serem preenchidas:

CANDIDATO	NOTA FINAL	APROVADO?	OBSERVAÇÕES	SERIA APROVADO NO ANO ANTERIOR?
C5 AC	790	SIM	Vaga AC ocupada por AC	SIM
C2 EP	780	SIM	Vaga AC ocupada por EP	SIM, na modalidade EP
C1 AC	755	SIM	Vaga AC ocupada por AC	SIM
C3 AC	745	NÃO	Não há vaga AC disponível	SIM
C1 PPI	695	SIM	Vaga EP ocupada por PPI	SIM, na modalidade PPI
C2 AC	690	NÃO	Não há vaga AC disponível	NÃO
C4 EP	680	SIM	Vaga EP ocupada por EP	SIM
C2 PPI	670	SIM	Vaga PPI ocupada por PPI	NÃO
C1 EP	650	NÃO	Não há vaga EP disponível	NÃO
C3 EP	630	NÃO	Não há vaga EP disponível	NÃO
C6 AC	620	NÃO	Não há vaga AC disponível	NÃO
C4 AC	610	NÃO	Não há vaga AC disponível	NÃO

De acordo com a situação hipotética, note que o candidato C3 AC seria aprovado no sistema antigo de classificação, mas não seria aprovado no novo sistema.

PARA ENTENDER VISUALMENTE A MUDANÇA:

ANTES (considere nos funis todos os candidatos que realizaram a 2ª fase, separados por modalidade de ingresso):

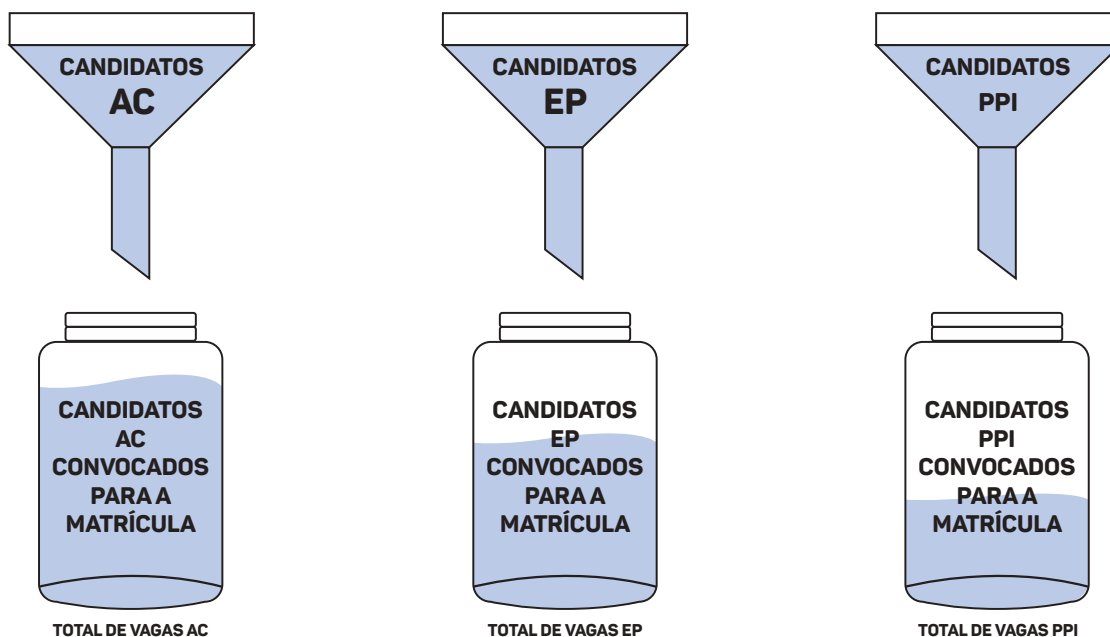

DEPOIS (considere no funil todos os candidatos que realizaram a 2ª fase):

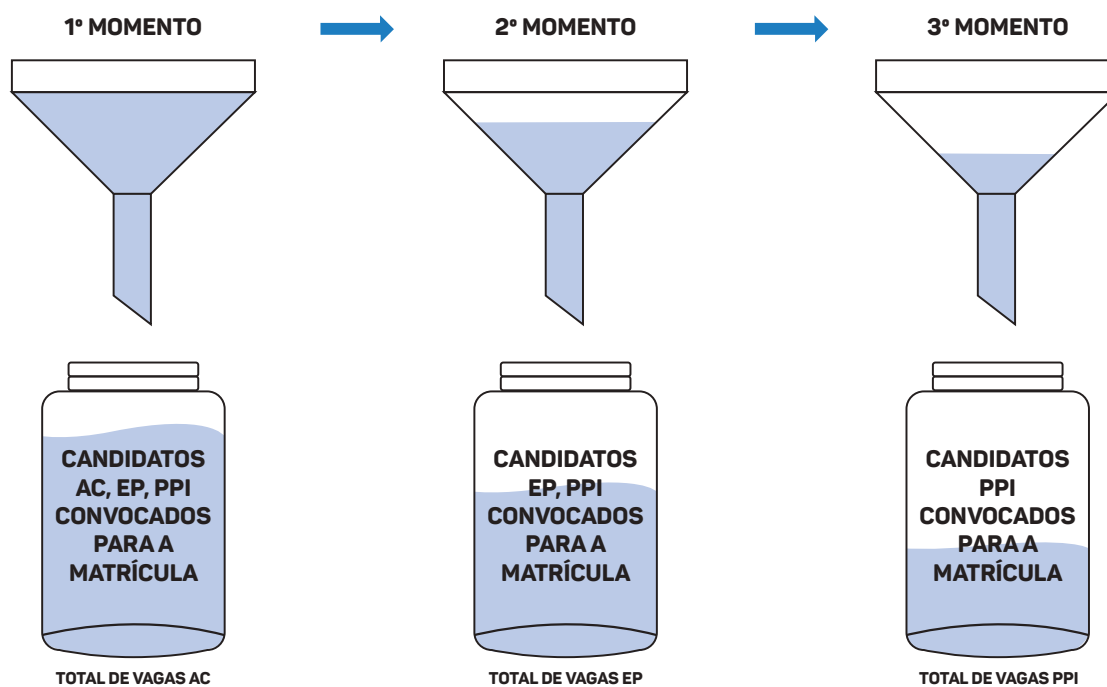

ENTENDENDO A CONVOCAÇÃO EM 1ª OU 2ª OPÇÃO

A Fuvest faz a convocação para a matrícula primeiro pelo critério de maior nota; depois pelo critério de opção de curso. Sendo assim, o candidato deve escolher as opções de curso na ordem de sua preferência.

Em outras palavras, seguindo o critério de nota na carreira (da maior para a menor), cada candidato é atendido de acordo com as suas opções de curso, conforme a disponibilidade de vagas em cada curso. **Esse atendimento será interseccionado com a nova forma de convocação para a matrícula explicada no item anterior.**

Exemplo hipotético:

A carreira de Biblioteconomia em São Paulo oferece 2 cursos:

- Biblioteconomia Matutino (Mat) - 8 vagas;
- Biblioteconomia Noturno (Not) - 8 vagas.

Considere os 16 convocados a seguir, na seguinte ordem (da maior para a menor nota), com as seguintes opções:

Classificação do Candidato na Carreira	1ª Opção de Curso	2ª Opção de Curso	Opção em que foi aprovado
1º	Not	Mat	1ª opção (Not)
2º	Not	Mat	1ª opção (Not)
3º	Mat	Not	1ª opção (Mat)
4º	Mat	Not	1ª opção (Mat)
5º	Mat	Not	1ª opção (Mat)
6º	Mat	Not	1ª opção (Mat)
7º	Mat	Not	1ª opção (Mat)
8º	Mat	Not	1ª opção (Mat)
9º	Not	Mat	1ª opção (Not)
10º	Not	Mat	1ª opção (Not)
11º	Not	Mat	1ª opção (Not)
12º	Mat	Not	1ª opção (Mat)
13º	Not	Mat	1ª opção (Not)
14º	Mat	Not	1ª opção (Mat)
15º	Not	Mat	1ª opção (Not)
16º	Mat	Not	2ª opção (Not)

O 14º classificado preencheu a 8ª e última vaga do curso Mat.

Nesse caso, na vez do 16º candidato não havia mais vagas para a sua 1ª opção de curso (Mat). Como ainda havia 1 vaga para a sua 2ª opção de curso (Not), ele foi convocado para essa vaga, completando as 8 vagas destinadas a esse curso.

O QUE LEVAR NOS DIAS DE PROVA?

- Documento de identidade original (RG, CNH, passaporte, por exemplo);
- Água e alimentos leves;
- Caneta(s) de cor azul ou preta em material transparente;
- Para rascunho: lápis, lapiseira, borracha, régua e apontador transparentes.

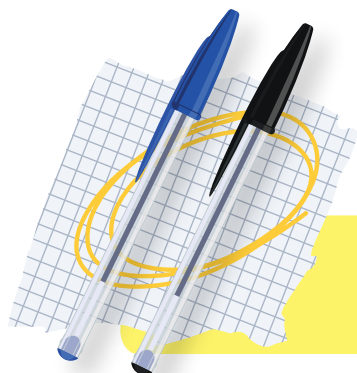

ATENÇÃO!

A prova deve ser respondida à caneta de tinta azul ou preta.

2. ENEM - USP

Além do Vestibular realizado pela FUVEST, também é possível ingressar na USP via ENEM-USP (o ingresso pelo ENEM-USP também é gerido pela FUVEST).

Essa modalidade passou a valer na edição passada do vestibular, quando a USP deixou de fazer parte do SiSU.

No Enem-USP são consideradas as notas do último Enem. Nessa edição, portanto, serão consideradas as notas do Enem 2024.

Até o momento de publicação desse e-book, agosto de 2024, não foi divulgado o cronograma dessa forma de ingresso.



ATENÇÃO!

As formas de ingresso não são excludentes. A depender da oferta, é permitido que um mesmo candidato pleiteie vagas tanto via Fuvest quanto via Enem-USP. A taxa de inscrição no Enem-USP é de R\$10,00.

PESOS E NOTAS MÍNIMAS

No edital do Enem-USP, os institutos da universidade podem sinalizar pesos e notas mínimas para cada uma das 5 áreas do conhecimento avaliadas no Enem.

VAGAS OFERTADAS

As vagas ofertadas pelo Enem-USP são distribuídas da seguinte forma:

VAGAS DISPONÍVEIS: 1.500

Ampla Concorrência (AC)	Escola Pública (EP)	
685 Vagas	Escola Pública (EP) não PPI	Escola Pública (EP) e PPI
	512 Vagas	303 Vagas

TIPOS DE VAGAS

Todos os candidatos inscritos concorrerão às vagas de Ampla Concorrência (AC). No ato da inscrição, o candidato deverá informar se também concorrerá às vagas destinadas às Políticas de Ações Afirmativas: EP-L1, EP-L3, PPI-L2 ou PPI-L4.

AC AMPLA CONCORRÊNCIA

Vagas para todos os candidatos, sem exigência de nenhum outro pré-requisito.

EP-L1 ESCOLA PÚBLICA

Vagas destinadas aos candidatos, com renda familiar bruta per capita igual ou inferior a 1,5 salário mínimo que tenham cursado integralmente o Ensino Médio em escolas públicas brasileiras.

EP-L3 ESCOLA PÚBLICA

Vagas destinadas aos candidatos que, independentemente da renda, tenham cursado integralmente o Ensino Médio em escolas públicas brasileiras.

PPI-L2 PRETOS, PARDOS E INDÍGENAS

Vagas destinadas aos candidatos autodeclarados pretos, pardos ou indígenas com renda familiar bruta per capita igual ou inferior a 1,5 salário mínimo, que tenham cursado integralmente o Ensino Médio em escolas públicas brasileiras.

PPI-L4 PRETOS, PARDOS E INDÍGENAS

Vagas destinadas aos candidatos autodeclarados pretos, pardos ou indígenas, que, independentemente da renda, tenham cursado integralmente o Ensino Médio em escolas públicas brasileiras.

Fonte: <https://www.fuvest.br/enem-usp>

3. PROVÃO PAULISTA - USP

O Provão Paulista é um Processo de Ingresso Seriado para os alunos concluintes do Ensino Médio nas Escolas Públicas do Estado de São Paulo (estaduais, municipais, Etecs, colégios da USP, UNICAMP e UNESP).



ATENÇÃO!

- **Todos os alunos da rede pública do estado de SP estão automaticamente inscritos.**
- **Alunos da rede pública de outros estados podem se inscrever no período de 29/07 a 09/08 no site da VUNESP.**

VAGAS OFERTADAS

Nesse processo, disponibilizam vagas: USP, UNICAMP, UNESP, UNIVESP e FATECS (as vagas são definidas por cada instituição).

A USP oferece 1.500 vagas nessa modalidade, sendo:

VAGAS DISPONÍVEIS: 1.500

Escola Pública (EP)

Escola Pública (EP) não PPI	Escola Pública (EP) e PPI
942 Vagas	558 Vagas

CRONOGRAMA

Provas em 30 e 31/10 para alunos da 3ª série, início às 14h.

Os alunos de 1ª e 2ª série farão provas em 11 e 12/11, sendo a 1ª série no período Vespertino (início às 14h) e a 2ª série no período Matutino (início às 8h).

COMPOSIÇÃO DAS PROVAS

As provas têm a seguinte composição:

1º dia: Linguagens e Ciências da Natureza;

2º dia: Matemática e Ciências Humanas.

A Redação é aplicada somente para os alunos do 3º ano.

A pontuação para ingresso em 2025 (apenas para alunos do 3º ano) será distribuída da seguinte forma: notas de 2023 - 30%; notas de 2024 - 50%; Redação 20%.

QUANTIDADE DE QUESTÕES POR SÉRIE:

Português 18 testes;

Inglês 6;

Física 8;

Química 8;

Biologia 8;

Matemática 18;

História 8 (para a 3ª série, 7);

Geografia 8 (para a 3ª série, 7);

Sociologia (1ª série não tem; 2ª série, 8; e 3ª série, 5);

Filosofia (1ª série, 8; 2ª série não tem; e 3ª série, 5);

Redação (apenas para a 3ª série).

NOTAS FERAS: NOTAS DOS APROVADOS - 2024 A 2022

A Fuvest não divulga os boletins dos aprovados. Diante disso, o Curso Anglo contactou alunos aprovados na Fuvest, a fim de obter suas notas no vestibular. Os dados podem ser acessados [aqui](#).

APROVAÇÕES DO ANGLO - 2024 (USP)



TOTAL

2.127

MEDICINA

113

DIREITO

108

ENGENHARIA

373

Quer estudar na USP? **ENTÃO VENHA PARA O ANGLO!**

Clique aqui para saber mais sobre as nossas turmas e se matricular!

MUDANÇAS FUVEST 2024 X 2025

Recentemente, a FUVEST divulgou o [Guia de Carreiras](#) para ingresso em 2025.

A seguir, elencamos as carreiras que foram unificadas, bem como eventuais alterações nas provas específicas da 2ª Fase.



ATENÇÃO!

Lembramos que, para a FUVEST, carreira e curso não são sinônimos.

Para cada carreira, o candidato pode escolher até 4 opções de curso (quando disponível).

Exemplo: A carreira de Engenharias (código 311) possui 11 opções de curso. No momento da inscrição, o candidato terá que indicar até 4, em ordem de prioridade. Segue caso hipotético:

- Engenharia Civil Integral São Paulo.
- Engenharia de Computação Integral São Paulo.
- Engenharia Química Integral São Paulo.
- Engenharia Elétrica Integral São Paulo.

Por isso, é importante se atentar às unificações (que ampliam as possibilidades de escolha do candidato no momento da inscrição).

CARREIRAS UNIFICADAS - FUVEST 2025

Considere as siglas a seguir para as disciplinas exigidas nas provas específicas de 2ª Fase da FUVEST:

B = Biologia; **F** = Física; **G** = Geografia; **H** = História; **M** = Matemática; e **Q** = Química.

- HUMANAS

- Ciências Econômicas Piracicaba Integral, Administração Piracicaba Integral – 2ª fase: G, H, M
- Lazer e Turismo USP Leste Vespertino, Lazer e Turismo USP Leste Noturno, Turismo Butantã Noturno – 2ª fase – G, H, M

- BIOLÓGICAS

- Fisioterapia Integral São Paulo, Fisioterapia Integral Ribeirão Preto – 2ª fase: B, F, G, Q
- Fonoaudiologia São Paulo Integral, Fonoaudiologia Integral Bauru, Fonoaudiologia Integral Ribeirão Preto – 2ª fase: B, F e G
- **Medicinas São Paulo, Bauru e Ribeirão – 2ª fase: B, F, G, Q**
- Medicina Veterinária São Paulo e Pirassununga – 2ª fase: B, F, Q
- Terapia Ocupacional São Paulo Integral, Terapia Ocupacional Ribeirão Preto Integral – 2ª fase: B, G, H

- BIOLÓGICAS E EXATAS

- Engenharia Agrônoma Piracicaba Integral, Engenharia Bioquímica Lorena Integral, Engenharia de Biosistemas Pirassununga Integral, Engenharia Florestal Piracicaba Integral – 2ª fase: B, M, Q

- EXATAS

- Engenharia Ambiental São Carlos Integral, Engenharia Ambiental Lorena Integral, Engenharia Ambiental Butantã Integral – 2ª fase: F, M, Q

- Engenharia Metalúrgica, ou Engenharia de Materiais ou Engenharia Nuclear Butantã Integral, Engenharia de Materiais Lorena Integral, Engenharia de Materiais e Manufatura São Carlos Integral – 2ª fase: F, M, Q
- Engenharia de Produção Lorena Noturno, Engenharia Física Lorena Integral, Engenharia Química Lorena Integral, Engenharia Química Lorena Noturno- 2ª fase: F, M, Q
- Engenharia de Produção São Carlos Integral, Engenharia Mecânica São Carlos Integral, Engenharia Mecatrônica São Carlos Integral – 2ª fase: F, M
- Integral Butantã: Engenharia de Minas ou Engenharia de Petróleo, Engenharia civil, Engenharia de Computação, Engenharia de Produção, Engenharia Elétrica, Engenharia Mecânica, Engenharia Mecatrônica, Engenharia Naval, Engenharia Química + Pirassununga: Engenharia de Alimentos Integral, Engenharia de Alimentos Noturno – 2ª fase: F, M, Q
- Astronomia São Paulo Integral, Estatística São Paulo Integral, Estatística e Ciência de Dados São Carlos Noturno, Física São Carlos Integral, Física São Paulo Integral, Física São Paulo Noturno, Física Biomolecular São Carlos Integral, Física Computacional São Carlos Integral, Geofísica São Paulo Integral, Matemática São Carlos Integral, Matemática São Paulo Integral, Matemática Aplicada São Paulo Integral, Matemática Aplicada e Computação Científica São Carlos Integral, Matemática Aplicada e Computacional São Paulo Noturno, Meteorologia São Paulo Integral – 2ª fase: F, M
- Ribeirão Preto: Bacharelado em Química ou Bacharelado com Habilitação em Química Forense ou Bacharelado com Habilitação em Química Tecnológica, Biotecnologia e Agroindústria (Integral), Química (Noturno) + São Paulo: Química Integral, Química Noturno – 2ª fase: F, M, Q

Agosto de 2024

GOSTOU?

**ENTÃO VENHA PARA O ANGLO
E SE PREPARE BEM PARA A USP!**



sistemaanglo.com.br



cursoanglo.com.br
(11) 3273-6100

Agosto de 2024